

**LAVORI DI:** Sistemazione idrogeologica ed ambientale per la messa in sicurezza del territorio a rischio idrogeologia compresa la messa in sicurezza delle aree con infrastrutture interclassificate (strade, ponti, viadotti, aree artigianali, ecc) nel bacino idrografico della Fiumara Alento-Casino Lebrano-Selva dei Santi - Comune di Perito-Oria-Gioi-Salento

**STUDIO DI FATTIBILITA' TECNICA ED ECONOMICA**  
 (Art. 23 D.lgs 50/2016)

**Tav. 04** Grafici di progetto  
 Il RUP Il collaboratore alla progettazione Il Progettista

Vallo della Lucania, luglio 2021



FOTO N°1: Nella ripresa è riportato il tratto a valle dei bacini idrografici, in cui è ben evidente la fiumara "Selva dei Santi"



FOTO N°2: Nella ripresa è visibile il tratto a valle, verso la confluenza con il fiume Alento, della Fiumara "Selva dei Santi"



FOTO N°3: Nella foto è visibile il letto dell'alveo



FOTO N°4: Nella foto, scattata dalla strada, è visibile il tratto in cui il torrente "Matarella" attraversa l'asse viario per confluire all'interno della fiumara "Selva dei Santi"



FOTO N°5: Nel punto di ripresa fotografico è visibile, oltre all'alveo della "fiumara della Selva dei Santi", l'area ad alta valenza naturalistica "Isca della Selva"



FOTO N°6: Lo scatto riporta l'area a ridosso dell'alveo principale, nei pressi di un'intersezione stradale, da riqualificare ai fini della valorizzazione turistico-culturale del territorio

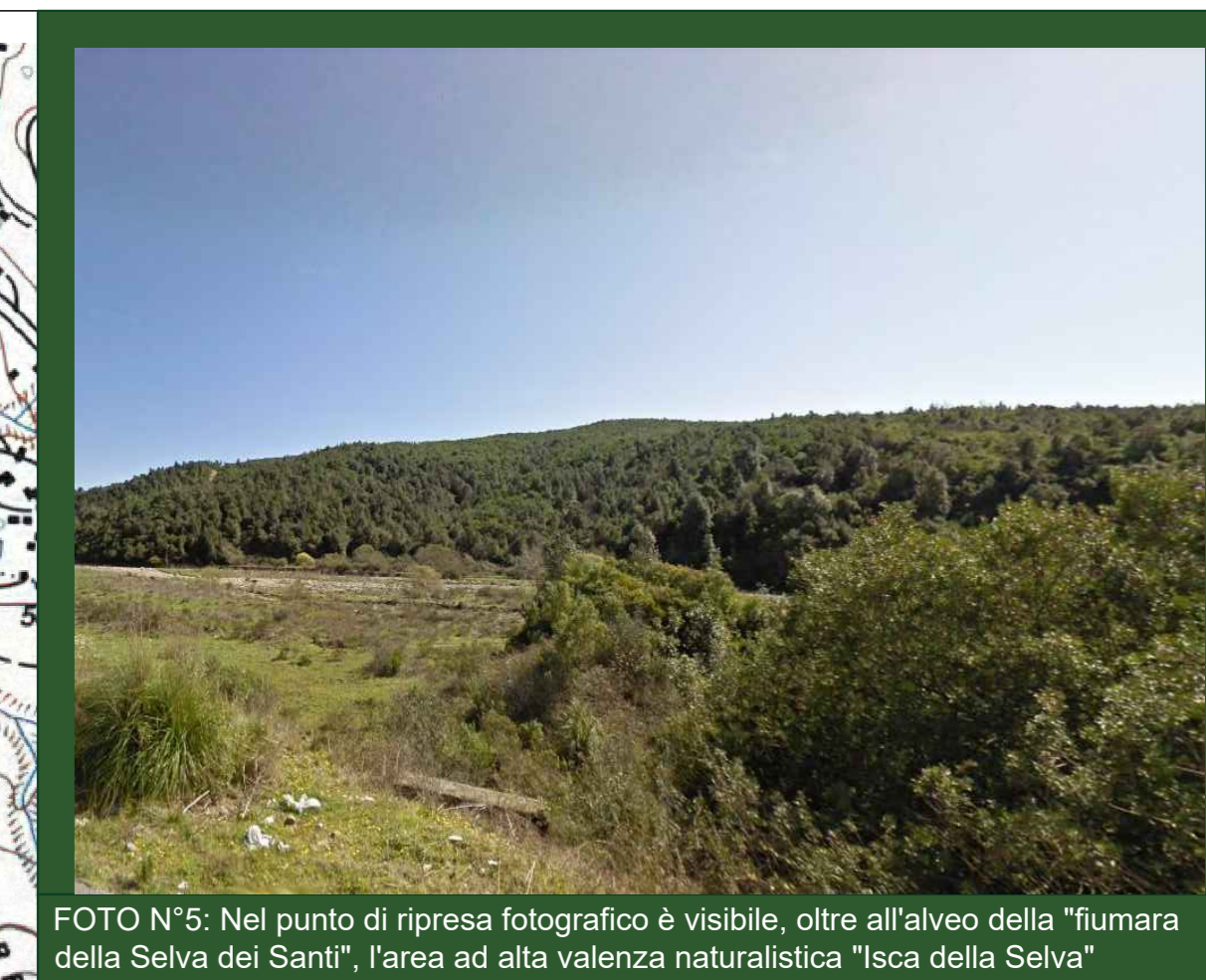

FOTO N°7: Nella ripresa, scattata nei pressi del ponte esistente, è visibile la sezione idraulica dell'asta principale



FOTO N°8: La foto riporta il ponte che attraversa la fiumara "Selva dei Santi" che collega ilabitato di Omignano con la frazione Casino Lebrano oltreché i paesi limitrofi

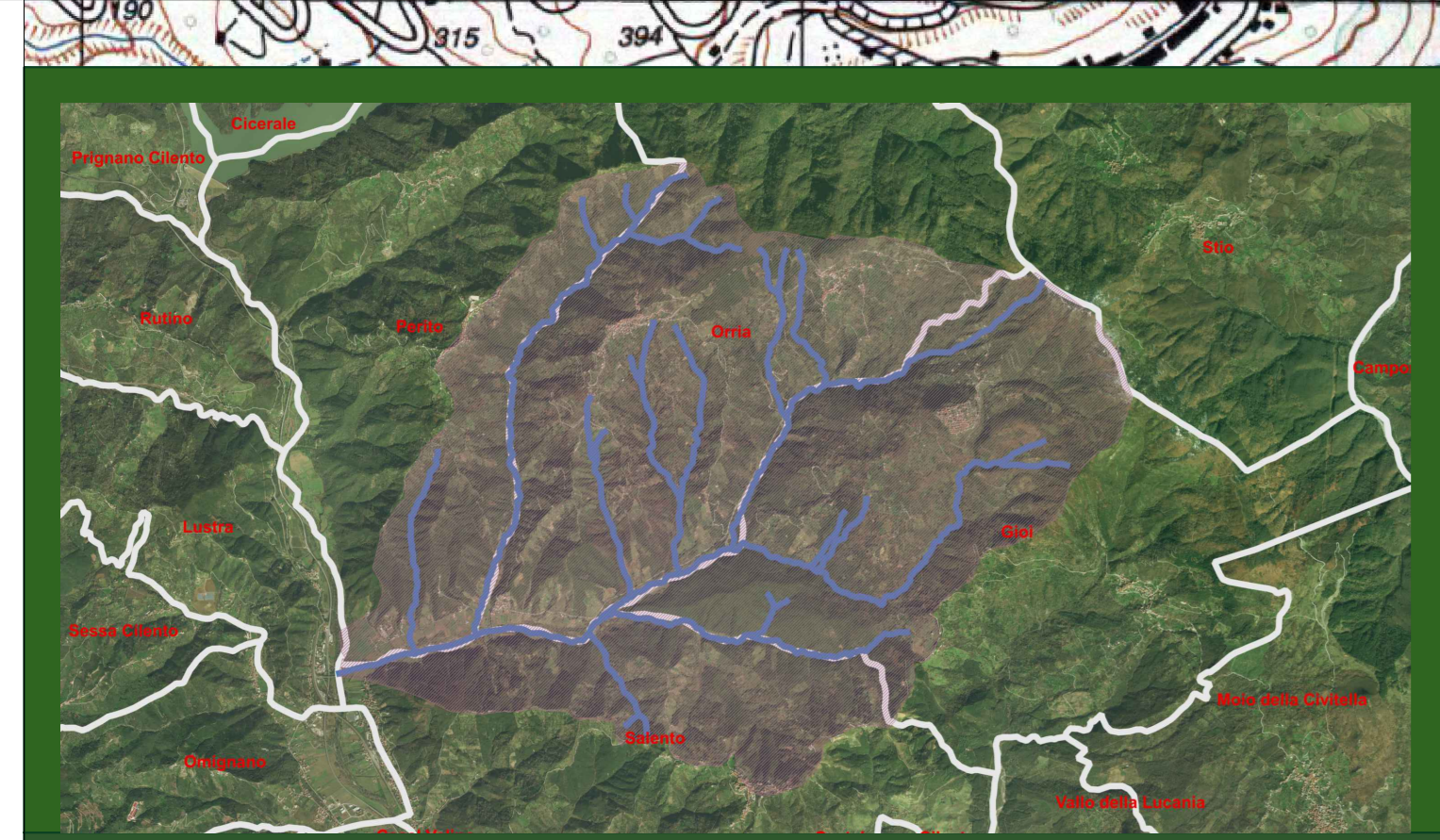

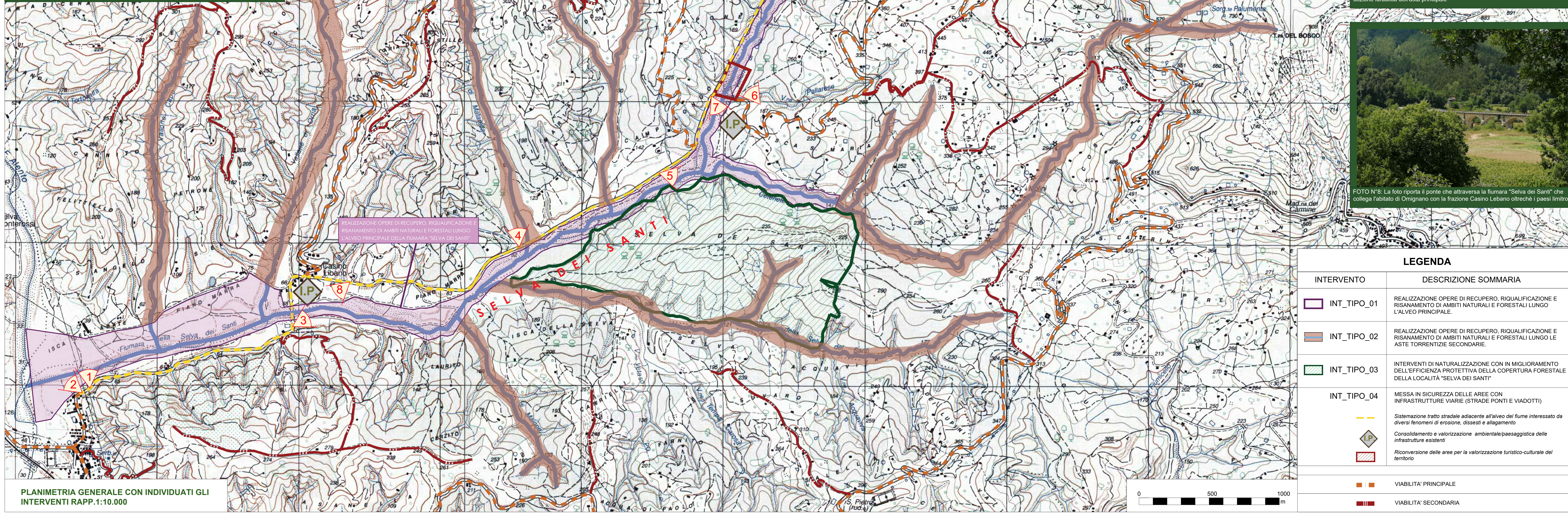

STRALCIO ORTOFOTO CON EVIDENZIATO IL BACINO IDROGRAFICO OGGETTO D'INTERVENTO



**PLANIMETRIA GENERALE CON INDIVIDUATI GLI INTERVENTI RAPP.1:10.000**

**LEGENDA**

INTERVENTO	DESCRIZIONE SOMMARIA
 INT_TIPO_01	REALIZZAZIONE OPERE DI RECUPERO, RIQUALIFICAZIONE E RISANAMENTO DI AMBITI NATURALI E FORESTALI LUNGO L'ALVEO PRINCIPALE.
 INT_TIPO_02	REALIZZAZIONE OPERE DI RECUPERO, RIQUALIFICAZIONE E RISANAMENTO DI AMBITI NATURALI E FORESTALI LUNGO LE ASTE TORRENTIZIE SECONDARIE.
 INT_TIPO_03	INTERVENTI DI NATURALIZZAZIONE CON IN MIGLIORAMENTO DELL'EFFICIENZA PROTETTIVA DELLA COPERTURA FORESTALE DELLA LOCALITA' "SELVA DEI SANTI"
 INT_TIPO_04	MESSA IN SICUREZZA DELLE AREE CON INFRASTRUTTURE VIARIE (STRADE PONTI E VIADOTTI)
	Sistemazione tratto stradale adiacente all'alveo del fiume interessato da diversi fenomeni di erosione, dissesti e allagamento
	Consolidamento e valorizzazione ambientale/paesaggistica delle infrastrutture esistenti
	Riconversione delle aree per la valorizzazione turistico-culturale del territorio
	VIABILITA' PRINCIPALE
	VIABILITA' SECONDARIA